

至誠会 後援会報

ル・リアン

編集発行 社会福祉法人 至誠会後援会

発行
令和2年10月20日

第2号



ル・リアン短期入所と
従たる事業所 ル・リアン下西郷
岐阜市下西郷5丁目65番地2

障害福祉サービス事業所
ル・リアン
岐阜市川部6丁目60番地



後援会発足二年にあたり

至誠会后援会に入会いただいた皆様には、ご健勝のことと拝察いたします。

後援会発足後、後援会入会の皆様には社会福祉法人至誠会並びに障害福祉事業所「ル・リアン」の事業にご理解ご協力を賜り、厚く御礼申し上げます。

後援会発足二年目を迎えた今春早々からの、誰も予期しなかった新型コロナウイルス感染症の流行に見舞われ、いまだ収束の見通しがなく長期にわたる流行禍の暮らしていますが、皆様いかがお過ごしでしょうか。

こうした感染症流行の事態は誰にも降りかかって来ており、自閉症と知的障害の重い人たちの日中の生活を支援する施設「ル・リアン」においても、厳しい施設運営となっております。感染防止対策の中での施設運営は、ご苦労が絶えぬことと察しているところです。このような事態の時こそ施設は必要です。重い障害のある人にとつての施設は、安心した生活の場と、意欲を持って生きていく場所にならなければなりません。新型コロナウイルス感染症の流行は、障害がある無しに関わらず私達に降りかかって来ておりますが、今こそ、私ども皆で協力すれば、この難局を超えていくことができると思います。

「ル・リアン」は障害がある人もない人も分け隔てなく共に生きていく社会を作っていく拠点となっていくことを目指されています。開設して三年になりますが、ますます期待と需要が高まっており、六月には「短期入所」事業を開始し、来年四月には「グループホーム」開設に向けて準備を進められています。

新型コロナウイルス流行という思わぬ事態で施設の運営、事業の遂行も大変厳しい状況ですが、皆様のより一層のご理解を賜り、障害がある人もない人も共に生きていく社会の実現を目指した、至誠会「ル・リアン」の事業活動にご支援、ご後援を賜りますことをお願い申し上げます。後援会発足二年目の挨拶といたします。

令和二年十月

社会福祉法人至誠会后援会会長

山田 大

【収入の部】

単位：円

科目	予算額	決算額	備考
会費収入	600,000	484,000	正会員 @10,000×43口 賛助会員 @2,000×27口
寄付金収入	10,000	0	
その他の収入	1,000	3	利息
合計	611,000	484,003	

【支出の部】

科目	予算額	決算額	備考
会議費	10,000	6,000	総会(茶菓代300×20)
事務費	11,000	0	
通信費	10,000	2,392	郵送費用
印刷製本費	30,000	35,200	会報発行(第一回12/1発行)
法人助成金	500,000	400,000	法人運営費助成(法人へ寄附)
行事助成金	50,000	30,085	行事経費助成(夏祭り)
合計	611,000	473,677	

収入総額484,003円-支出総額473,677円=差引額10,326円(次年度繰越)

上記の通り令和元年度収支決算報告をいたします。 会計 伊藤 三奈子
 上記の通り、相違ないことを認めます。 監事 高橋 睦
 監事 水野 聡美

社会福祉法人至誠会 後援会 令和元年度 決算報告書

社会福祉法人至誠会 後援会 令和元年度 事業報告

1. 後援会活動

- (1) 後援会総会(発足総会)の開催(平成31年4月27日)
 - ・平成31年(令和元年)度 後援会 事業計画・予算の承認
- (2) 令和元年度会員の状況 正会員 43口(人)・賛助会員 27口(人)

2. 社会福祉法人至誠会が運営する施設等への運営支援

- ・障害福祉サービス事業所「ル・リアン」へ運営費助成 400,000円(寄附) 令和2年2月28日

3. 後援会会報の発行

- ・第1号の発行 令和元年12月1日発行 別紙 後援会報第1号「ル・リアン」発行

- 4. 施設が開催する行事等への協賛
 - (1) ル・リアン 納涼祭 8月10日実施
 - (2) ル・リアン クリスマス会・もちつき大会 12月23日実施

後援会会員

正会員(敬称略・順不同)

平下博文、(株)たかさご、朝居義裕、(株)山田養鶏、平野あやの、田代陽子、水野佐知子、(株)アズマ食器、青木富美枝、井後清和、岐阜県自閉症協会、水野正之、井後義彦、福井宏昭、吉田美智子、渡辺末子、浅野八千代、伊藤三奈子、長谷川忠司、藤井武司、(株)金華建築事務所、長尾佳春、若井あつこ、(株)保険の岐阜北、森博郎、服部信夫、服部美津子、(株)たかさご、小田賢一、松久稔、野中直子、渡辺貴郎、朝居商事(株)、道家やすなり、(株)岐阜観光旅行センター、東谷智恵子、梅田建設(株)、長屋千歳、石原水道、朝倉義孝、(株)ランセニューマ・サノ、山本久美、井後さとみ、青木とおる、平下直樹、平下明美、片野克彦、内木大輔、北川貴俊、山門誠、平下悦史、吉田歩、堀江敦子、杉山明子、本田真里子、長屋久美子、村井朝子、小寺豊子

賛助会員(敬称略・順不同)

佐野美佐、村井佐紀子、伊藤庄次、山田愛子、玉井志げ子、加藤かおり、井後英幸、井後帆乃香、ニシブハルイチ、ムラセユウイチ、堀五郎、若杉茂、岬柳旭、佐藤竹子、西尾静子、平下治子、毛利貴代子、矢島隆子、山田あい子、西村康子、今井、浜野、井野

社会福祉法人至誠会 後援会 役員名簿

No.	役職名	氏名	住所
1	会長	山田 大	岐阜市神田町
2	委員	若井 あつこ	岐阜市鹿島町
3	委員	渡辺 貴郎	岐阜市西川手
4	委員	東谷 智恵子	岐阜市上土居
5	委員	井後 さとみ	揖斐郡大野町
6	会計	伊藤 三奈子	本巣市上真桑
1	監事	水野 聡美	本巣郡北方町
2	監事	高橋 睦	岐阜市西改田
	事務局	平下 博文	至誠会 ル・リアン内

社会福祉法人至誠会 後援会 令和2年度 事業計画

1. 後援会会員の拡充

会員の拡充 正会員 目標80口(年会費1口10,000円)

賛助会員 目標100口(年会費1口2,000円)

2. 社会福祉法人至誠会が運営する施設等への運営支援

運営施設

①・障害福祉サービス事業所「ル・リアン」の運営
(生活介護 就労支援B型) 事業

・相談支援事業「ル・リアン相談支援事業部」の運営

・地域生活支援事業「ル・リアン日中一時」の運営(令和2年3月事業開始)

② 短期入所施設(定員2)「ル・リアン短期入所」の運営(令和2年6月事業開始)

③ グループホーム新築事業(令和3年3月完成予定)

3. 後援会会報の発行 (年1回)

4. 第2号の発行 令和2年10月予定

施設等が開催する行事等への協賛
ル・リアンの年間行事「夏祭り」「クリスマス会」に協賛予定

社会福祉法人至誠会 後援会 令和2年度 予算書

【収入の部】

単位：円

科目	予算額	備考
会費収入	1,000,000	正会員 @10,000×80口 賛助会員 @2,000×100口
寄付金収入	10,000	
雑収入	10	受取利息
その他の収入	10,326	
合計	1,110,336	

【支出の部】

科目	予算額	備考
会議費	10,000	役員会等
事務費	10,000	封筒、印鑑
通信費	10,000	郵送費用
印刷製本費	50,000	会報発行
法人助成金	1,000,000	法人運営費助成 (法人へ寄附)
行事助成金	30,336	行事経費助成 (夏祭り、クリスマス会)
合計	1,110,336	

後援会入会と令和2年度会費納入のお願い

後援会員申込書

社会福祉法人至誠会の趣旨に賛同し、後援会員になることを申し込みます。

一、正会員

なお年会費 口分(一口一万円)を収めます。

一、賛助会員

なお年会費 口分(一口二千元)を収めます。

令和 年 月 日

住所

氏名

社会福祉法人至誠会 後援会会長様

【後援会費 お振込み先】

《銀行名》 大垣共立銀行

《支店名》 島 支店



《預金種目》 普通

《口座番号》 242417

《口座名》 社会福祉法人至誠会 後援会

キリトリ線



就労B型事業  
ベーカリー



コロナに 負けるな

ル・リアンで頑張っています

生活介護事業 作業活動



ル・リアンへの思い

保護者会 伊藤 三奈子

出勤前の慌ただしい平日の朝、「お願いします。」と、ル・リアンに息子を送り出し、緊急連絡などがありませんようにと願いながら職場に向かいます。

新型コロナウイルス感染拡大の影響で三密をさけるため、送迎車から自家送迎に代わりましたが、それ以外は、変わることなく親も子も毎日を送っています。近隣の事業所では一時、閉鎖をしているところもありますが、利用者の環境の変化、適応力の弱さなど障害特性を酌みとり、三密を避けるための対策をとりながら受け入れをしていただき、お陰様で生活リズムが大きく崩れることなく、毎日を送ることが出来、有難く思っております。

こんな厳しい状況の中でも変わらず、利用者の皆さんが、いつものように生活出来るのは職員の皆さんの並々ならぬ努力のお陰に他ならないと思います。また、保護者からの希望が多くでていた日中一時、ショートステイの事業も始まりましたが、この2つの事業は、以前から制度としてあるものの、受け入れてもらえるところがなかなかなく、あっても遠方だったりして利用しにくいものでした。利用者のことを

第一に、そして私たち親のことも気にかけてくださるル・リアンの職員の皆様に感謝の気持ちでいっぱい입니다。その恩に少しでも報いる事が出来る様、一親として、保護者会としてできる限り、協力していきたいと思っています。

後援会員 行事ボランティア

ル・リアン 夏まつり Xmas会 餅つき会



岐阜市高度専門分野相談支援事業

ル・リアン相談支援事業部 相談支援専門員

ル・リアン相談支援事業部は、令和2年度、岐阜市より業務委託を受け、高度専門分野相談支援事業を担っています。

高度専門分野相談支援事業とは、「障害者が日常生活を営むことができるよう障害者の日常生活及び社会生活を総合的に支援するための法律に基づき、障害児・者、その家族や介護を行う者等のうち、人工呼吸器を装着している等日常生活を営むために医療を要する状態にある障害児・者等や重症心身障害児・者、強度行動障害児・者、関係機関からの相談に応じ、必要な情報の提供等の便宜を供与するとともに、高度専門分野において関係機関との連携を強化し、支援することを目的として行う事業」です。(岐阜市障害者相談支援機能強化事業実施要綱に基づく)

ル・リアン相談支援事業部は、そのうち強度行動障害児・者を対象とした相談支援を担います。

強度行動障害とは、精神障害・精神疾患の名称ではなく、見られる行動面での問題に関する総称と言えます。強度行動障害は、知的障害の程度が重く、かつ自閉症に見られる特徴が強い方に見られやすいことがわかってきています。その具体的な問題となる行動としては、噛み付きや頭突きといった直接

的な「他害」

行為、「睡眠の

乱れ」や、「同一性の保持」

といった間接的な「他害」

行為、自傷があります。

強度行動障害

害は、養育の放棄などが原因で起こっているものではなく、その根本原因は、知覚や感覚の違いにあると考えられています。

知覚や感覚が一般的なものとは異なることにより、周囲からの刺激が非常に強いものと感じられ、それを解消しようとしているのに理解してもらえないということが繰り返されることにより、あらわれていると言えます。

この強度行動障害を軽減していくために、生活や学習などさまざまな場面で、その意味を理解し、自分に何が求められているかをわかりやすく伝えたり設定したりするアプローチをすることが大切になってきます。

強度行動障害が見られる場合には、本人は「何らかの困りごとがある」ということなので、その根本的な問題に働きかけていくことが重要になると考えられます。

新型コロナウイルスの流行に伴い、事業そのものの開始が遅れ、今後の支援のあり方についても見通しが立ち難



い状況ではありますが、障害を持っていらっしゃる方々の生活は待ってはくれず、新しい生活様式が求められる中でも、支援は継続していかなくてはなりません。

ル・リアン相談支援事業部としては、現在計画相談で担当している方、同法人のサービスをご利用されている方々

のみならず、強度行動障害が特徴としてあらわれやすい知的障害や自閉的傾向のある方々の地域の支援拠点としての役割を担っていただけるようにしたいと考えています。

お問い合わせ
☎058-213-1330(平下)

自閉症って?



ここでいう「自閉症」とは、近年では「自閉症スペクトラム」と言われる人達を対象としています。が、「スペクトラム」とは、「連続体」という意味で、

切れ目が不明確で分けられない、あるいは、分けにくいという特徴が言えます。自閉症スペクトラムとは、自閉的な特徴を持つ方は、知的障害や言語障害などの有無やその程度に関わらず、自閉的な特徴を持つという点で支援が必要であり、また、自閉症やアスペルガー症候群などは連続している一つのグループであると考えられています。

自閉症という障害は、生まれながらに脳の機能がうまく働かない為に、目や耳から入ってくる情報を整理して、それらを意味のあるまとめたこととして認知することが難しく、その困難さが生涯にわたって続く発達障害です。

自閉症スペクトラム障害の典型的な特徴には、対人関係の障害・コミュニケーションの障害・興味や行動の偏りやこだわりの3つがあります。

症状のあらわれ方は個別でもあることから、乳幼児期から大人・高年齢に至るまで、その変化に目を配りながら、その時々ニーズに合わせてつとも、一貫した考え方に基づく支援が必要でもあります。

ル・リアンでは、その大変さを受け止め理解したうえで、成人期の生活の基本である「働くこと(作業)」を中心とした日中活動を一緒に行っています。



グループホーム建設 完成パース 令和3年3月末竣工予定

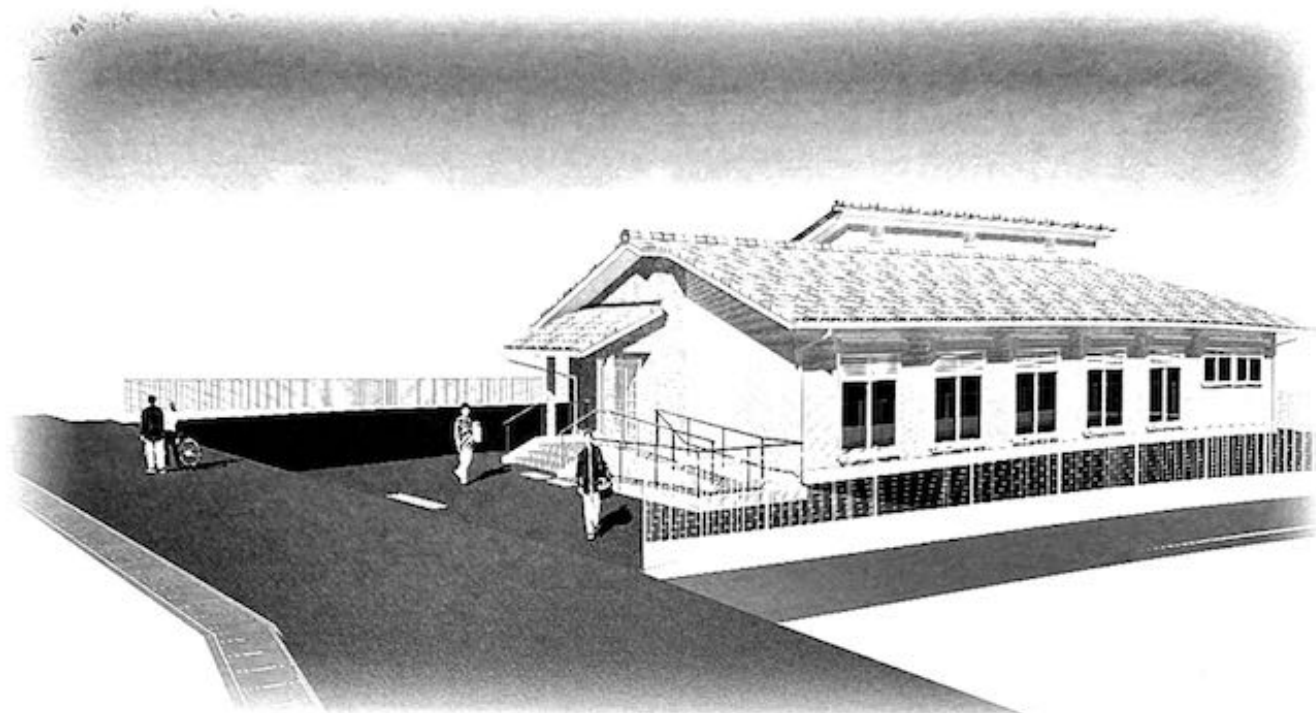

ご寄附ありがとうございました

ショートステイ グループホーム建設資金ご寄付ご芳名 令和2年9月現在

井後清和様、伊藤義幸様、平下博文様、小田賢一様、伊藤三奈子様、青木富美枝様、松久稔様、藤井武司様、吉田明久様、浅野英樹様、長谷川忠司様、林英樹様、福井宏昭様、渡辺末子様、水野正之様、山本久美様、荒井美津子様、柳たかさご様、服部信夫様、中野たみ子様、(株)アズマ食器様

グループホーム・ショートステイ施設整備のための

寄附のお願い

(主に敷地造成・外構工事費、備品整備費に充当します)

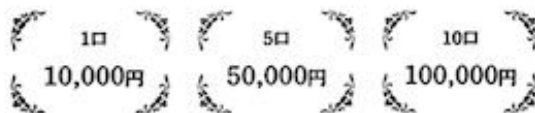

できるだけ複数口のご協力をお願いします。

銀行振込で

- ①大垣共立銀行鳥支店 普通口座 口座番号 250738
 口座名義 「社会福祉法人 至誠会 グループホーム・ショートステイ」
- ②十六銀行鳥支店 普通口座 口座番号 1321331
 口座名義 「社会福祉法人 至誠会」

現金お振込みまたは現金で

〒501-1511 岐阜市川部 6-60 社会福祉法人 至誠会
 「グループホーム・ショートステイ整備準備室」宛

- 寄附される方の「お名前」とご連絡先(住所・電話番号)を振込者名にご記入ください。
 - 銀行振込・現金書留の手数料はご負担をお願いしております。ご了承ください。
 - 現金書留の場合は「氏名」「連絡先」明記の上、郵送をお願いします。
 - 領収証につきましては、寄附申込用紙・振込用紙等を代用させていただきますが、後日法人から正式に郵送させていただきます。
- 至誠会グループホーム・ショートステイ整備準備室 事務局長 平下博文
 岐阜市川部6-60 社会福祉法人至誠会(ル・リアン)内 ☎058-201-6330

グループホーム、ショートステイ 整備資金

寄附のお願い

ル・リアン 地域で安心して暮らすための施設整備計画

緊急時に利用できる、将来の地域暮らしの体験利用ができる、ショートステイ棟 建設

2020年6月オープン

適切な支援により、安心、安定した地域暮らしができる、グループホーム棟 建設

2021年4月オープン予定



(グループホーム完成予定パース)

建設予定地

グループホーム/岐阜市下西郷5丁目66番

ショートステイ/岐阜市下西郷5丁目65番1 隣接

(岐阜特別支援学校東へ1km、日中支援事業所ル・リアンから北へ2km 車で5分以内)

事業所案内

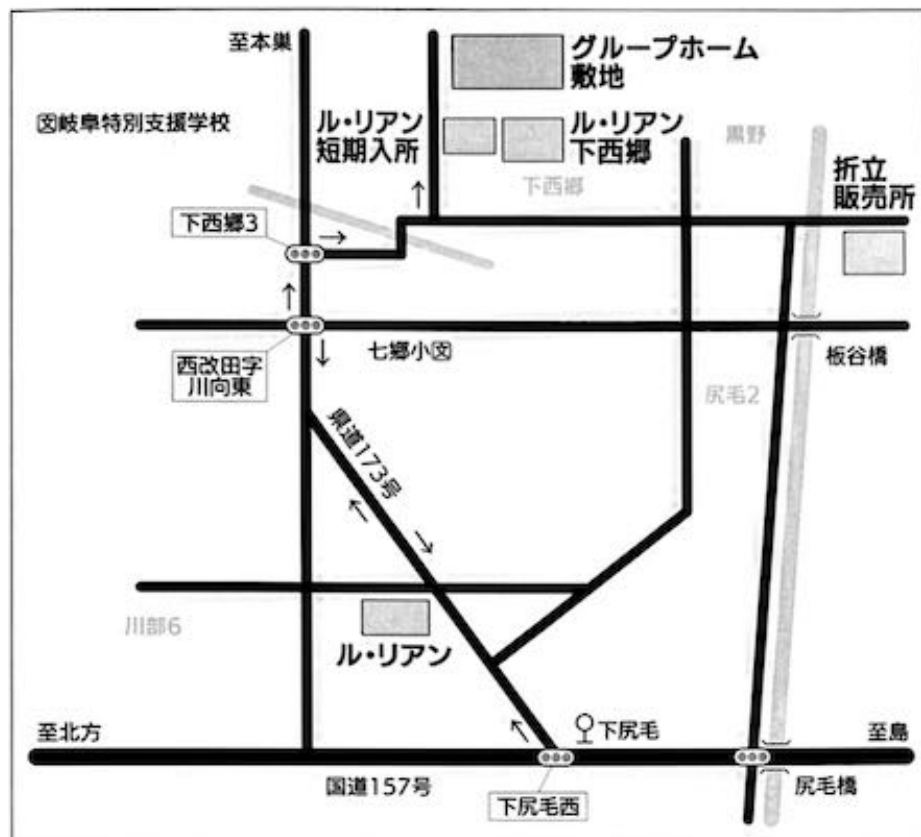

◆ル・リアン

国道157号線「下尻毛西交差点」を北西に約270m左手

◆ル・リアン短期入所/
ル・リアン下西郷

ル・リアンから北へ車で5分
「下西郷3」信号を右折→
橋を渡って右折→
20m左筋入る。

(お問い合わせ)

社会福祉法人 至誠会 自閉症援助施設 障害福祉サービス事業所ル・リアン

【所在地】〒501-1151 岐阜市川部6丁目60番地

【電話番号】058-201-6330 【FAX番号】058-201-6331 【営業時間】月～金(祝日を除く)8:00～17:00

ベーカリー ル・リアン 【電話番号】058-213-3130 【営業時間】月～金(土日・祝日定休日)9:00～16:00

ル・リアン相談支援事業部 【電話番号】058-213-1330 【営業時間】月～金(祝日を除く)8:45～17:30

ル・リアン短期入所

【所在地】〒501-1175 岐阜市下西郷5丁目65番地の2

【電話番号】058-201-6330 【FAX番号】058-201-6331 【営業時間】月～金(祝日を除く)8:00～17:00

ル・リアン折立販売所(十六銀行折立支店前) 【営業時間】月～金(土日・祝日定休日)10:15～14:00

編集後記

後援会が発足し、二年目を迎えました。誰もが想定していなかった新型コロナウイルスの感染流行は、開設して四年目となる至誠会ル・リアンの事業運営にも厳しい状況となりましたが、コロナ対策を最優先させ事業の継続をさせることが、ル・リアンに集いた皆さんの理にかなうことと、それぞれの生活を守ることになるとの「他を思いやる心」で、みんなが感染防止対策をして今日まで事業を続けてきました。止むを得ず当初の計画を断念、変更せざるを得ないこともありましたが、コロナ禍を理由に人の生活様式が様々な形で変わるのが当然のように言われていますが、変わってはいけないこともありません。こんな時こそ「ル・リアン」に集うひとの心が試されます。「みんな違ってみんなおんなじ」違いがあっても、思いやりの心を持って、ともに生きていくことができます。そんな社会になることが願いです。コロナ禍で厳しい状況ですが、みなさんの応援によって、計画を一步一步実現しています。要望の高かった昼間以外の生活を援助する日中一時支援事業、短期入所事業など、できるところから始めています。いよいよグループホームの建設も始まりま

す。改めまして、皆さんのより一層のご理解とお力添えをお願いして、後援会報「ル・リアン」第2号発行後記いたします。

文責 後援会事務局 平下 博文