

至誠会 後援会報



ル・リアン

編集発行 社会福祉法人 至誠会後援会

発行
令和3年10月15日
第3号



【障害福祉サービス事業所 ル・リアン】〔岐阜市川部6丁目60番地〕



【グループホーム ル・リアン】〔岐阜市下西郷5丁目66番地1〕

皆様のご協力でグループホームができました。どうぞよろしくお願ひします。

社会福祉法人至誠会 後援会 令和2年度 事業報告

1. 後援会会員の状況

正会員 61口(年会費1口10,000円)
賛助会員 30口(年会費1口2,000円)

2. 社会福祉法人至誠会が運営する施設等への運営支援

内訳 ①障害福祉サービス事業所「ル・リアン」の運営費助成
500,000円(令和3年3月8日寄附)



②短期入所施設「ル・リアン短期入所」の備品助成
掃除機(8,917円) 物品寄附(令和2年11月19日)

③「グループホーム ル・リアン」新築に伴う備品費助成
電化製品整備費助成50,000円(令和3年4月16日寄附)

3. 後援会会報の発行

後援会報「ル・リアン」第2号の発行 令和2年10月20日発行

4. 施設等が開催する行事等への協賛

ル・リアンの行事「クリスマス会」「忘年会」費用助成 令和2年12月25日実施

社会福祉法人至誠会 後援会 令和2年度 決算報告書

【収入の部】

単位：円

科目	予算額	決算額	備考
会費収入	1,000,000	670,000	正会員 @10,000×61口 賛助会員 @2,000×30口
寄付金収入	10,000	40,000	個人(利用者保護者)
雑収入	10	1	利息
前年度繰越金	10,326	10,326	
合計	1,020,336	720,327	

【支出の部】

科目	予算額	決算額	備考
会議費	10,000	0	
事務費	10,000	5,720	会費振込用紙印刷1,870円 会費振込手数料3,850円
通信費	10,000	2,240	郵送費用
印刷製本費	50,000	67,870	会報発行(第2回10/20発行)
法人助成金	1,000,000	558,917	法人運営費助成(500,000円) 短期入所備品購入(掃除機8,917円) グループホーム備品購入助成(50,000円)
行事助成金	30,336	58,730	行事経費助成(Xmas)
合計	1,110,336	693,477	

収入総額720,327円-支出総額693,477円=差引額26,850円
(次年度繰越)

上記の通り令和2年度収支決算報告をいたします。 会計 伊藤三奈子
上記の通り、相違ないことを認めます。 監事 高橋聡美
監事 水野聡美

後援会会員

正会員(敬称略・順不同)

平下博文、(株)たかさご、朝居義裕、平野あやの、田代陽子、水野佐知子、(株)アズマ食器、青木富美枝、井後さとみ、井後清和、岐阜県自閉症協会、水野正之、畔柳旭、井後義彦、福井宏昭、吉田美智子、渡辺末子、浅野八千代、伊藤三奈子、長谷川忠司、藤井武司、(株)金華建築事務所、長尾佳春、若井あつこ、(株)保険の岐阜北、森淳郎、服部信夫、服部美津子、小田賢一、松久稔、野中直子、渡辺貴郎、朝居商事、道家やすなり、梅田建設、東谷智恵子、本田修也、石原弘、平野恭子、(株)ランセニユマン・サノ、山本久美、山本隆一、林英樹、平下直樹、平下明美、片野克彦、内木大輔、北川貴俊、山門誠、平下悦史、吉田歩、堀江敦子、杉山明子、本田真里子、長屋久美子、小寺豊子、平下淳子、青山正人
賛助会員(敬称略・順不同)
佐野美佐、藤田和子、吉村孝之、毛利貴代子、浜野みさお、山田美千代、今井美恵子、松井真子、平下治子、井野、玉井八千代、垣内和子、後藤久子、矢島隆子、山田あい子、玉井志げ子、下地美智、田中雅香、伊藤美里、井後穂香、村井佐紀子、伊藤庄次、加藤かおり、井後英幸、井後帆乃香、(株)ジューケーエス、若杉茂、佐藤竹子、西尾静子、西村康子

後援会役員の皆さん

役職名	氏名
会長	山田 大
委員	若井 あつこ
委員	渡辺 貴郎
委員	東谷 智恵子
会計	伊藤 三奈子
監事	水野 聡美
監事	高橋 聡
事務局	平下 博文



社会福祉法人至誠会 後援会 令和3年度 事業計画

1. 後援会会員の拡充

会員目標 正会員 80口(年会費1口10,000円)
賛助会員 50口(年会費1口2,000円)

2. 社会福祉法人至誠会が運営する施設等への運営支援

- 運営施設 ① 障害福祉サービス事業所「ル・リアン」の運営
 ・「生活介護 就労支援B型」の運営
 ・相談支援事業 「ル・リアン相談支援事業部」の運営
 ・地域生活支援事業「ル・リアン日中一時」の運営
 ② 共同生活援助「グループホームル・リアン」の運営
 (令和3年5月事業開始)

3. 後援会会報の発行 (年1回)

第3号の発行 令和2年10月予定

4. 施設等が開催する行事等への協賛

「ル・リアン」の年行事「夏祭り」、「クリスマス会」に協賛予定

社会福祉法人至誠会 後援会 令和3年度 予算書

単位：円

【収入の部】

科目	予算額	備考
会費収入	900,000	正会員 @10,000×80口 賛助会員 @2,000×50口
寄付金収入	100,000	
雑収入	10	受取利息
前年度繰越金	26,850	
合計	1,026,860	

【支出の部】

科目	予算額	備考
会議費	10,000	
事務費	10,000	振込手数料
通信費	10,000	郵送費用
印刷製本費	50,000	会報発行
法人助成金	800,000	法人運営費助成(法人へ寄附)
行事助成金	46,860	行事経費助成(夏祭り、クリスマス会)
予備費	100,000	
合計	1,026,860	

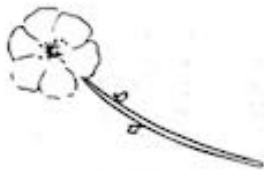

後援会入会と令和3年度会費納入のお願い

後援会員申込書

社会福祉法人至誠会の趣旨に賛同し、後援会員になることを申し込みます。

一、正会員

なお年会費 口分(一口一万円)を収めます。

一、賛助会員

なお年会費 口分(一口二千円)を収めます。

令和 年 月 日

住所

氏名

社会福祉法人至誠会 後援会会長様

【後援会費 お振込み先】

(銀行名) 大垣共立銀行

(支店名) 鳥 支店

(預金種目) 普通

(口座番号) 242417

(口座名) 社会福祉法人至誠会 後援会

キリトリ線

ル・リアンは今

ル・リアン管理者

社会福祉法人至誠会ル・リアンは、開設4周年を迎えました。障害者総合支援法による多機能型事業所で、生活介護事業では現在18名の方が、主に生産活動に携わることを通じて、生活力の向上、自立の促進、生活の改善を図り、社会参加と自己実現を目指しています。利用者の皆さんは、送迎車の到着する9時頃から夕方3時半までの間、ル・リアンで過ごします。生活介護事業の生産活動では、現在2つの大きなグループに分かれて日々取り組んでいます。コロナ禍のなかで、集団での感染防止対策として6名の方がル・リアン作業所とは別棟で食品加工の仕事や自主製品として手作り再生和紙がき造りの



作業
頑張ってます!

活動に取り組んでいます。ル・リアン作業所では、自動車部品の組付けと布製カレンダーの組付けの作業種に取り組んでいます。その他にも自分達が使った作業室や食堂、廊下の清掃活動も一緒に、全員がそれぞれ出来ること、使える道具を使用して取り組んでいます。就労継続支援B型事業では現在2名の方が、就労に必要な知識や能力などの社会生活力を身につけ、自己実現と社会参加・社会貢献の実現を目指し生産活動に取り組んでいます。主にパン工房内での製パン製菓業務に取り組みながら、それぞれの障害特性の理解に努め、それに配慮した支援方法により、自立した日常生活や社会生活を営むことができるよう、就労の機会を提供し、生産活動その他の活動を通じて労働の対価を得て、地域の中で社会生活ができていくような活動を実践しています。

令和3年 1月 新成人を祝う会



生産活動の他には、昨年度から続くコロナ禍の影響もあり、地域の方を含めた活動ができていく状況ではありましたが、夏には七夕・納涼祭、冬にはクリスマス会や忘年会、新成人を祝う会を通じて、季節を感じて楽しんだり、日頃の活動を皆で労う、仲間のお祝いをする等、人との繋がりを大切に、社会性に繋がる活動も一緒に行ってきました。利用者の皆さんが日々の生産活動に取り組むことは、生活リズムの確立によって体力の増強に繋がったり、働いて収入を得ていくなかで、自分の役割や意義を認め、満足感と共に仲間との連帯感も生まれてくる等、社会的に大きな相乗効果が期待されます。自分で出来ることが増えていくことは、誰のものでもない自分自身の大きな財産となります。日中活動の営みを通じて、自分が携わって作られたものが誰かの手に渡り活か



されていることは、働いて対価を得ることはもちろんですが、それを成し得た時に大きな自信に繋がりが、さらには人と一緒にいることに安心感が持てたり、人を頼ることの善さに気づけたり、折り合いをつけることの気安さに気づくことができたら、どんなに暮らしやすくなりませんか。日々の生産活動に一緒に関わりながら、確かな信頼関係を構築しつつ、それぞれの自立に向けた営みを応援していきたいと思えます。障害をかかえた人たちが、人社会で安心して生きていくためには、個々のエンパワーメントを図ること、他地域社会に広く理解されること、障害をかかえた人たちのよき理解者による生涯にわたっての介在が必要で、皆様のご理解とご支援をお願いいたします。

グループホームル・リアンを紹介します

グループホームル・リアン管理者

令和3年5月1日、18歳以上の知的障害を持つ方を対象にした指定共同生活援助グループホームル・リアンが開設されました。現在利用中の4名の利用者さんが5月6日より入居されました。障害者グループホームは障害者総合支援法で定められた障害福祉サービスの一つで、基本的には同じ障害の方が少人数で共同生活を行う場所です。当初より家庭の負担軽減と将来の生活を考えた時に入所施設とは異なる地域に根差したグループホームの立ち上げが要望として挙がっていましたが、様々な方の支援のもと、地域の生活拠点の第一歩といえるグループホームル・リアンが立ち上がりました。利用者の皆さんは、家庭から離れた場所で生活する経験はなく、不安な様子で過ごされることもありましたが、皆さん頑張ってグループホームでの生活



に適應しようとしてきています。

障害者のグループホームとは障害を抱えている方が支援やサポートを受けながら、自分の生活を送ることが出来る場所です。それは自閉的傾向のある知的障害の方にとっても同じです。障害の程度や困難な個所は異なりますので、個別の支援計画を作成し必要なサポートに加え、自立を目指し訓練をすることや目標を定めてサポートを行っていきます。障害が重くても自分らしい生活を送りたいという思いは誰にでもあり等しくある権利です。障害を抱えている方に必要となるサポートを行っていることで自分らしい生活を送っていくことを支援、サポートします。障害者のグループホームは自立に向けての第一歩に繋がるサービスといえます。

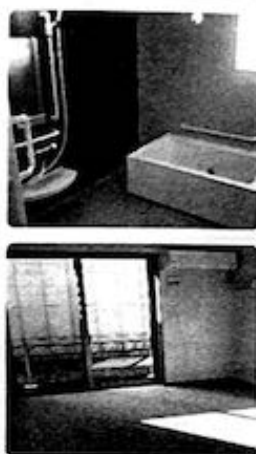

グループホームは入居者にとっての家であり、入居者同士が協力し合って暮らします。平日の日は作業所に通所し、帰宅後は食事をとったり、入浴など一般の方と同様の生活を行います。各人には個室があり、食堂、お風呂などは各住居の共同スペース

となつています。掃除や洗濯と

いった一人で生活を送るうえで必要となるスキルを向上させるために、サポートを行うと共に

どのような行えばよいかという手順や方法などの助言を行います。



自分で出来ることを増やしていくことで自立した自分らしい生活を送ることが出来るようになります。また出来るようになったことや成長をしたことは利用者にとっての自己肯定感を高め、自分でしたいという気持ちを育むことが出来ますし、他の利用者にとってもよい刺激になります。利用している方の将来の自立に向けては、まだ支援が始まったばかりですが、家庭とも連携し、利用者に寄り添い、自分らしい生活の実現の支えとなつていけるようにしたいと考えています。

グループホームル・リアンを利用して

後援会会員 保護者 水野聡美

息子がグループホームへ入所して、5カ月が経とうとしています。入所後暫くして、以前と比べて洗

練され、落ち着いた雰囲気に変わってきたことに気づきました。変化については他にもあります。長時間屋内に居ること、徐々にイライラが溜まりますが、外出したがることは今に至りませんが、以前のようには自分自身を制御できず、興奮状態に陥ることはなくなりました。それに関連して「グループホーム緊張するなあ」というマイナスイメージが徐々に減るとともに「でも、大丈夫だと思う。だいぶ慣れてきたから」や、「グループホーム楽しい」といった前向きな言葉も出てきている。気持ちの切り替えができるようになったことも成長した所の一つだと思えます。また、これまでは起床後の「眠い」と言っていた支度が進まず、通所時間が遅いことが多々ありました。しかし、入所後は早めに取り、素早く支度を整えるようになりました。グループホームに入所できたことにより睡眠の質が向上されたことが、最大且つ有益な変化ではないかと思われたい。

このように、入所後様々な変化、成長が見られました。これらは職員の方々のご指導や支えによるものです。改めて御礼申し上げます。自分のことは自分で行い、規則正しい生活を送ることはとても大切なことであり、それが行える安心できる場所としてグループホームル・リアンが、この先も在り続けることを強く願っています。

社会福祉法人 至誠会の歩み

- 平成28年 4月 1日 自閉症総合援助施設創設並びに社会福祉法人(仮称)至誠会設立準備委員会発足。
 (目的) 発達障害者支援法の精神に則り、知的障害を伴った自閉症の人達が安定・安心できる「施設」を創設し、そこを拠点とした総合的な支援機能の充実・整備によって、共生社会の実現を目指す社会的責任を持った社会福祉法人を設立することを目的とする。
- 平成28年 6月 平成28年度岐阜市社会福祉施設等施設整備費補助金補助協議書提出
- 平成29年 3月24日 社会福祉法人 至誠会 設立認可
 (同日) 平成28年度岐阜市社会福祉施設等施設整備費補助金内示
 補助内示金額/86,294,000円
 施設の種別/多機能型(生活介護・就労継続支援B型)
 施設の名称/障害福祉サービス事業所「ル・リアン」
- 平成29年 4月27日 障害福祉サービス事業所/ル・リアン新築工事 着工
 工事場所/岐阜県岐阜市川部6丁目60番地
 構造及び面積/木造2階建て 延床面積/426.46㎡ 建設工事費/92,664,000円
- 平成29年 9月15日 障害福祉サービス事業所 ル・リアン 新築工事完成
- 平成29年10月 2日 新事業所ル・リアン 開設 [所在地]岐阜市川部6丁目60番地
 多機能型(生活介護 定員15、就労継続支援B型 定員10)
 「生活介護」事業開始
- 平成30年 4月 1日 「就労継続支援B型」事業 開始
- 平成31年 4月27日 社会福祉法人至誠会後援会発足
- 令和 1年 6月 9日 定時評議員会にて、新理事・監事選任される
 ◎理事：水野佐知子、平下博文、井後さとみ、服部信夫、福島久生、平下直樹 ◎監事：藤垣寿通、本田修也
 (同日) 臨時理事会にて、理事長：水野佐知子、業務執行理事：平下博文選任
- 令和 1年 7月17日 B型事業パン販売所営業開始 [所在地/岐阜市折立881-1 借店舗]
- 令和 1年12月24日 短期入所棟建設工事着工 [所在地/岐阜市下西郷5丁目65番2]
- 令和 2年 3月31日 短期入所棟建設工事完成 (単独型短期入所 定員2名)
- 令和 2年 4月 1日 新年度事業開始 (コロナ禍での事業運営となる)
 地域生活支援事業(日中一時支援事業)(定員2名)事業開始
- 令和 2年 4月 1日 グループホーム建設用地取得 [岐阜市下西郷5丁目66番地]
- 令和 2年 5月 1日 単独型短期入所事業 事業開始
- 令和 2年 8月 1日 ル・リアン(生活介護)定員増(15人→18人)とし、新型コロナウイルス対策に応じ、従たる事業所[下西郷5丁目65番1(借家)]の指定を受け利用者の一部活動場所として事業を始めた。
- (法人の行う事業) ル・リアン 生活介護(定員18)就労継続支援B型(定員10名) [岐阜市川部6丁目60番地]
 ル・リアン下西郷(ル・リアン生活介護従たる事業所) [岐阜市下西郷5丁目65番地1]
 ル・リアン日中一時(ル・リアン事業所内) [岐阜市川部6丁目60番地]
 ル・リアン短期入所(単独型短期入所 定員2名) [岐阜市下西郷5丁目65番地2]
 ル・リアン相談支援事業部(ル・リアン事業所内) [岐阜市川部6丁目60番地]
- 令和 2年 8月 6日 岐阜市社会福祉施設等整備費補助金内示(グループホーム整備) 内示額/40,950,000円
- 令和 2年11月27日 グループホーム建築工事着工 工事費(請負額)/62,480,000円 工期/令和2年11月27日～令和3年3月20日
- 令和 3年 3月20日 建物竣工 [所在地/岐阜市下西郷5丁目66番地1]
- 令和 3年 5月 1日 グループホーム ル・リアン(定員6名)事業開始
 グループホーム ル・リアン短期入所(定員1名)事業開始
 ル・リアン相談支援事業部 事務所移転して事業開始
- 令和 3年 6月14日 定時評議員会にて、新理事・監事選任
 ◎理事：平下博文、井後さとみ、服部信夫、福島久生、平下直樹、小石明己 ◎監事：藤垣寿通、本田修也
- 令和 3年 6月20日 臨時理事会にて、理事長 水野佐知子 退任、新理事長に平下博文を選任、同日就任した。



3. 顧問
 理事長委嘱

1	顧問	非常勤	水野佐知子
---	----	-----	-------

2. 理事・監事
 任期/令和3年6月14日から令和4年度
 最終定時評議員会の集結する時まで

再	再	新	再	再	再	再	再	再	No.	役職名	勤務形態	氏名
2	1	6	5	4	3	2	1			理事長	常勤	平下 博文
										理事	非常勤	服部 信夫
										理事	非常勤	福島 久生
										理事	非常勤	井後 さとみ
										理事	非常勤	小石 明己
										理事	非常勤	藤垣 寿通
										監事	非常勤	本田 修也

1. 評議員
 任期/令和3年6月14日から令和6年度
 最終定時評議員会の集結する時まで

新	新	再	再	再	再	再	再	No.	役職名	勤務形態	氏名
7	6	5	4	3	2	1			評議員	非常勤	森 淳郎
									評議員	非常勤	田代 俊久
									評議員	非常勤	井川 典克
									評議員	非常勤	小坂 孫次
									評議員	非常勤	中野 たみ子
									評議員	非常勤	高橋 睦
									評議員	非常勤	山田 大

社会福祉法人至誠会役員等名簿



グループホーム建設資金
 ご寄付ありがとうございます。

ご寄付ご芳名 (順不同)

井後清和様、伊藤義幸様、小田賢一様、
 松久稔様、藤井武司様、吉田明久様、
 西山義人様、服部信夫様、水野佐知
 子様、平下博文様、西山義人様

伊藤三奈子様、青木富美枝様、福井
 宏昭様、浅野英樹様、長谷川忠司様、
 渡辺末子様、林英樹様、山本久美様、
 (株)金華建築事務所様、(株)たかさこ様

水野正之様、中野たみ子様、荒井美
 津子様、保険の岐阜北様、西村康子様、
 (有)ハイテック様、森惇朗様

法人では引き続き、寄附金を募集しています。

銀行振込 ①大垣共立銀行島支店 普通口座 番号 250738

名義 「社会福祉法人 至誠会」

②十六銀行島支店 普通口座 番号 1321331

名義 「社会福祉法人 至誠会」

現金 岐阜市川部 6-60 社会福祉法人至誠会ル・リアン
 (寄附される方の「お名前」「ご連絡先」を振込者名にご記入ください)

【問合せ先】

至誠会ル・リアン事務局 058-201-6330 (担当者/平下)



物品ご寄附

大型テレビ一式

服部信夫様

業務用掃除機1台

伊藤三奈子様

電化製品(冷蔵庫1台、洗濯機2台、乾燥機1台)

保護者会様

厨房食器類

(有)アズマ食器様



保護者会・後援会様寄贈 洗濯機・乾燥機



保護者会・後援会様寄贈 冷蔵庫



伊藤三奈子様寄贈 業務用掃除機

事業所案内



〈社会福祉法人 至誠会 事業所お問い合わせ〉

障害福祉サービス事業所 ル・リアン(生活介護・就労B)

【所在地】〒501-1151 岐阜市川部6丁目60番地

【電話番号】058-201-6330 【FAX番号】058-201-6331 【営業時間】月～金(祝日を除く)8:00～17:00

ペーカリー ル・リアン 【所在地】同上 【電話番号】058-213-3130 【営業時間】月～金(祝日を除く)9:00～15:30

ル・リアン折立販売所(十六銀行折立支店前) 【営業時間】月～金(土日・祝日定休日)10:15～14:00

グループホーム ル・リアン

【所在地】〒501-1175 岐阜市下西郷5丁目66番地1

【電話番号】058-215-5527 【FAX番号】058-215-5528

ル・リアン短期入所 【所在地・電話番号・FAX番号】同上

ル・リアン相談支援事業部 【所在地】同上 【電話番号】058-213-9077・058-213-1330

【FAX番号】058-215-5528 【営業時間】月～金(祝日除く)8:45～17:30

従たる事業所 ル・リアン下西郷 【所在地】〒501-1175 岐阜市下西郷5丁目65番地1

編集後記

後援会報「ル・リアン」第3号がようやく発行の運びとなりました。昨年からの新型コロナウイルスの感染流行は度々の波となつて、私達の上に押し寄せ、人々の日常を一変させました。感染リスクによる、人々の接触を避ける行動の制限は、人々の関わり方を変えてしまふのでしょうか。私達人類は、自然と関わる中で、人と関わることで、生きていくための社会を形成してきました。私達が大切にしなければならぬのは、この両者であることは言うまでもないことです。

コロナ禍の禍は、災いです。「禍転じて福と成す」かどうかは、私達の行動に掛かっている気がします。行動を起こすには私達の心が問われています。「福祉の心」他を思いやる心が、今私達に問われているのではないのでしょうか。

そんな小さいかもしれないけれど、一人一人の心が寄り集まって、私達の願いの一歩であるル・リアンと、この度グループホームができました。入居された方の新しい生活が始まっています。皆さんの応援に感謝して、「禍転じて福と成す」よう頑張っていきますので、一層のご支援応援をお願いします。「ル・リアン」第3号発行後記と致します。

文責 後援会事務局 平下 博文